©C. Lebrun

Famille Plus à la UNE

NUMÉRO 31 • MARS 2016
LETTRE ÉDITÉE PAR L'ANETT

EDITO

Après trois années de réflexion collective, le label Famille Plus est né le 30 mai 2006, avec le soutien du Ministre en charge du Tourisme.
En 2006 le label avait été créé pour représenter trois territoires : montagne, mer et campagne. Or l'une des premières demandes a été celle de Bordeaux: le territoire Ville a donc été ajouté et la campagne a été transformée en Nature pour répondre à une nouvelle tendance.
Notre label s'est donc adapté au fil des ans pour répondre aux attentes des familles modernes : familles traditionnelles, monoparentales, recomposées, tribus. elles sont connectées, ont de nouvelles perceptions du temps et de nouveaux modes de vacances. Par ailleurs le nouveau paysage territorial avec la Loi NOTRe nous oblige à repenser les limites administratives des destinations qui accueillent la clientèle familiale.
Tous ces changements vous seront présentés lors du groupe de travail du 18 mars et de l'atelier du 11 mai à Evian à l'occasion de notre congrès.
Venez nombreux !

Géraldine LEDUC,
Directrice Générale de l'ANETT

ANETT
Association Nationale des Élus des Territoires Touristiques

Directeur de la publication : Géraldine LEDUC
Responsables de la rédaction : Aurélie KEDINGER, Foucault JANCEL
Crédit photo : ©ANETT
Conception et réalisation : Desgrandchamps

LE LABEL FÊTE SES 10 ANS !

L'année 2016 est l'année des 10 ans du label.

Pour que toutes les destinations puissent participer, l'anniversaire sera organisé sur l'année entière, avec le week-end Famille Plus comme point de départ !
Un concours de selfie en famille sera organisé dans les destinations labellisées.
Un compte Instagram dédié sera créé et un hashtag *#10ansFamillePlus* sera associé au nom de la destination. Le règlement du concours sera envoyé aux référents.

••• Une conférence de presse sera organisée au mois d'avril et un espace presse sera mis en place sur le site Famille Plus. •••

A NE PAS MANQUER !

Le groupe de travail Famille Plus organisé par l'ANETT le 18 mars évoquera notamment la nouvelle organisation territoriale (Loi NOTRe).
Inscription par mail au plus tard le 8 mars : akedinger@communes-touristiques.net

Le jeu de société «Escale à Berck sur Mer», vous sera présenté en avant première. Ce jeu de plateau original permet de prolonger son séjour une fois la fin des vacances venue...

Calendrier

18 mars : Groupe de travail Famille Plus animé par l'ANETT

26, 27 et 28 mars : Week-end National Famille Plus et lancement des 10 ans du label

6 avril : Conférence de presse Famille Plus

11 mai : Atelier Famille Plus lors du congrès de l'ANETT à Evian-les-Bains (74)

31 mai : Comité National de Gestion

A VENIR

DES VACANCES DE PRINT
pour lancer les 10 ans du

Du 5 au 7 mai 2016 :

LES DESTINATIONS NORMANDES FÊTENT **LES 10 ANS DU LABEL**

A l'occasion des 10 ans du label Famille Plus, les destinations labellisées de Normandie se mobilisent et proposeront aux familles un jeu des vitrines chez leurs commerçants.

A l'aide d'un bulletin, les participants doivent retrouver les 10 bougies Famille Plus cachées dans les vitrines des commerçants. Chaque gagnant se verra remettre un lot offert par l'un des commerçants partenaires.

A BLONVILLE-SUR-MER(14)

- Du 26 au 28 mars c'est le Défi-selfie rigolo !

10 défis photos à relever en famille, par équipe. La carte des défis est à retirer à l'office de tourisme, munis de votre appareil photo ou smartphone. Des surprises sont à gagner !

- Le 26 mars, faites vos jeux ! Après-midi jeux de société pour les enfants dès 7 ans avec un goûter
- Le 28 mars une grande chasse aux œufs est organisée au mini-golf de Blonville-sur-Mer pour les enfants dès 2 ans.

L'OFFICE DE TOURISME DE LA

CÔTE DES ISLES(50) propose

©OTCDI

- Le dimanche 27 mars une chasse aux œufs au mini-golf du Parc des Douits à Barneville-Carteret.
- Des ateliers « p'tits meuniers » au moulin à vent du Cotentin à Fierville les Mines.
- La découverte des « p'tites bêtes » de l'eau à Saint-Georges-de-la-Rivière.
- Et le vendredi 22 avril une chasse aux œufs de raies à Port-Bail.

Les côtes de la Manche sont façonnées par les marées qui entraînent tous les jours un dépôt de trésors naturels : œufs de raies, de requins, de bulots… Un monde méconnu et pourtant essentiel à la bonne marche des océans.

Pour le Week-end National à

ROQUEBRUNE SUR ARGENS(83),

LES PRESTATAIRES SE SONT MOBILISÉS !

- Le Golf de Roquebrune Resort proposera une initiation gratuite
- Passion Marine proposera une sortie découverte en voilier
- Le restaurant OBefore proposera un menu découverte familles

ZOOM SUR…

une nouvelle animation « La Normandie des 5 sens »

À MERVILLE-FRANCEVILLE-PLAGE(14)

Reconnaître les yeux bandés, les senteurs d'un bon fromage normand ou le goût des tripes à la mode de Caen… La Normandie est en vedette ! Un drôle de jeu des 7 familles à voir, entendre, sentir, goûter et toucher… Observation, mémoire et astuce à l'épreuve. Nouvelle expérience à partager en famille autour d'un jeu de plateau original ! Détente et rigolade assurée !

AU MUSÉE…

EDF ELECTROPOLIS

DE MULHOUSE(68),

UN PROGRAMME CONÇU TOUT SPÉCIALEMENT POUR LES FAMILLES

Lors du week-end « Famille Plus », petits et grands sont invités à participer à un jeu de piste dans le jardin du musée pour découvrir le chemin de l'électricité, de ses différents modes de production jusqu'à son acheminement. A la clef, des chocolats pour tous ceux qui participeront !

SAINT-POL DE LÉON(29),

INVITE LES FAMILLES À LA CHASSE AUX ŒUFS !

©Service communication Saint-Pol de Léon

FESTIVITÉS

La ville de Saint-Pol de Léon organise le temps fort « Famille Plus » le samedi 26 mars après-midi. Parmi les animations proposées, les petits et grands seront invités à participer à la chasse aux œufs, accompagnés de l'âne Ioko et de Jeannot la Mascotte.

Deux jeux géants en bois seront mis à disposition du public tandis que des spectacles et animations de rue jalonneront cet après-midi de festivités :

www.saintpoldeleon.fr

EMPS **INOUBLIABLES**
label !

Depuis 1921, la Confiserie Florian basée sur le
PORT DE NICE(06)

©Confiserie Florian

et dans les Gorges du Loup transforme les agrumes de la Riviera comme les fleurs du Pays de Grasse (rose, jasmin, violette) en délicieuses gourmandises originales.

La visite guidée gratuite des ateliers de fabrication suivie d'une dégustation des spécialités Maison permettent de découvrir les grands secrets de fabrication & la saveur des fruits confits, et chocolats-confiseurs…

En période du Carnaval de Nice et des Fêtes de Pâques, la visite permet aussi d'assister aux ateliers «moulage» avec la création de plus de 600 sujets en chocolat peints à la main.

FESTIVITÉS

À LA TRANCHE SUR MER(68)

©Cric manivelle et Cie

Le Carnaval de la Chine et de l'Asie proposera de la calligraphie, des arts martiaux et un spectacle de La Caravane Impériale par la Compagnie Soukha

Le Festival des jeux proposera des jeux traditionnels, des jeux de simulation, des jeux en plein air et un tournoi de jeux vidéo sur grand écran.

De nombreux spectacles auront lieu dont Cric, Manivelle & Cie qui présentera UP (music live, danse, yamakasi).

POUR LES VACANCES DE PRINTEMPS

A ST QUAY PORTRIEUX(22)

©C. Le Brun

- Les enfants pourront participer aux ateliers Créa'kids « Créa'mosaïque sur galet » et « Créa'masque de Carnaval »
- La balade Les Z'éco-Nature « Algues et p'tites bêtes à la Comtesse » permettra aux enfants de découvrir les grandes marées avec une guide naturaliste et animatrice en environnement littoral
- Le Festival Place aux Mômes de Printemps propose « Café Jardin »: A la manière d'un goûter au fond du Jardin… Ce moment insolite est tout autant à voir qu'à vivre, le public participe, il bouge, il chante et goûte… Par la Compagnie Myriam Dooge.

POUR LE WEEK-END FAMILLE PLUS

À THÔNES(74)

Les familles pourront profiter de nombreuses découvertes, sorties et animations à partager en famille !

- L'écomusée du Bois et de la Forêt de Montremont propose une animation nature et jeu découverte en famille « sur les traces des animaux de la forêt ».
- Découvrez le sentier des cascades de Morette en famille avec un jeu sur le thème de l'eau
- Animation rallye nature : guidés par un éducateur environnement, partez pour une découverte ludique de la faune & de la flore. Divers ateliers pédagogiques seront proposés.

Sans oublier la découverte de la pêche, de l'équitation et une grande chasse aux œufs le 28 mars, avec de nombreuses animations !

À ST-PALAIS-SUR-MER(17)

IL FAUDRA RETROUVER LES ŒUFS ÉGARÉS !

- Du samedi 2 avril au samedi 29 avril, les familles doivent retrouver les œufs égarés dans Saint-Palais-sur-Mer et se prendre en photo avec : une surprise les attend à l'Office de Tourisme !
- « Qui sera la plus belle poule de Saint-Palais » ?

L'office de tourisme propose un concours créatif aux enfants entre 3 ans et 12 ans. Les familles peuvent retirer leur kit chez les hébergeurs labellisés « Famille Plus » qui participent au jeu.

Votez pour élire les plus belles poules de Saint-Palais, chaque semaine des lots seront remis aux créateurs des 4 plus Belle Poules.

LE CENTRE DE DÉCOUVERTE DU MONDE MARIN

DE NICE(06)

propose pendant les vacances de Printemps des stages et séjours pour découvrir, comprendre, aimer et protéger la planète.

Une multitude d'activités pour les 8 à 16 ans à la découverte de l'environnement.

©Centre de découverte du monde marin

RETOUR SUR...

les vacances de février

ZOOM SUR...

LES VACANCES D'HIVER

À Merville-Franceville-Plage(14)

- Les familles ont pu se défier lors de l'animation « la carte des mots mystères », jeu de société créé de toute pièce par l'office de tourisme. Mimes, dessins, charades, indices, tout est bon pour débusquer les noms cachés et obtenir le précieux passeport Cabal'or (Campagne et Baie de l'Orne).
- A la maison de la Nature et de l'Estuaire, succès pour l'exposition «Debout les vaches... la mer monte ». Les enfants ont pu appréhender les conséquences du réchauffement climatique de manière ludique lors des animations autour de l'exposition.

IGLOOS, DÉCORS ENNEIGÉS, RENNES ET OURS POLAIRES...

Le centre commercial des Docks Vauban

au Havre(76)

s'est transformé en banquise le temps des vacances d'hiver. Sous des airs de Pôle Nord, une piste de luge était mise à disposition des clients. Avec ses 30 mètres de long, ses 6 mètres de haut et ses 5 mètres de large, l'attraction était capable d'accueillir plusieurs enfants simultanément sur trois pistes.

LES VACANCES DE FÉVRIER ONT ENCHANTÉ PETITS ET GRANDS À

Roquebrune sur Argens(83) :

Les ateliers enfants « le secret du templier » et « la carte au trésor du conquistador » ont permis aux enfants de vivre un moment entre eux. Les balades « les mimosas en fleurs » ont rassemblé les familles à la découverte de l'un des plus beaux arbres fleurissant l'hiver. Le Carnaval des enfants a été l'occasion pour les familles de se retrouver costumées autour d'un goûter.

Cabourg(14),

LA STATION DE SPORTS D'HIVER EN NORMANDIE

Pour la treizième année consécutive, la célèbre station des « bains de mer » a pris des allures de station de sports d'hiver avec un authentique village hivernal de plus de 2 500 m².
Une patinoire de glace de 460 m² entièrement couverte a accueilli petits et grands dans une ambiance conviviale et festive, accompagnée d'une patinoire synthétique réservée exclusivement aux enfants.

De nombreuses manifestations ont animé le village, sans oublier les initiations au hockey sur glace en partenariat avec le Hockey Club de Caen et l'équipe des Drakkars (Ligue Magnus).

©Elektrobus

POUR LES VACANCES D'HIVER À

St Quay Portrieux(22)

- Les enfants de 7 à 11 ans ont pu profiter des Ateliers créatifs de recyclage : Ateliers Créa'kids , « Créa'broche » et « Créa'porte-clés ».
- Un stage de découverte Hip Hop était organisé pour les adolescents de 11 à 17 ans. Faite d'échange et de partage, entre effort et discipline, cette activité ouverte à tous tend à faire émerger la créativité des participants.
- Le Festival « Place aux Mômes d'Hiver » a proposé « La Terre est-elle encore bleue ? », un spectacle sur la question des déchets et du suremballage...
  Un univers drôle et poétique qui mêle marionnettes, musique et chansons.

LES VACANCES D'HIVER À

Sainte-Maxime(83)

Parce que les vacances d'hiver ne riment pas toujours avec pistes enneigées...

- Samedi 6 & dimanche 7 février, c'était la fête du mimosa !

  2 jours durant lesquels Sainte-Maxime s'est ornée de mimosa et a lancé la saison des corsos et carnavals de la Côte d'Azur. Chars fleuris de mimosa et de fleurs fraîches, groupes musicaux, groupes déambulatoires de tous genres ajoutés à la bataille de confettis et des brins de mimosa ont assuré une joyeuse ambiance familiale à travers le centre-ville de Sainte-Maxime.
- Des balades nature « à la découverte du mimosa » étaient également organisées au sein du Jardin Botanique des Myrtes. Grâce à cette balade, vous savez tout sur le mimosa !

AU MOIS DE FÉVRIER À

Thônes(74)

Les petits et grands ont pu profiter des visites de ferme, des sorties en raquettes, des jeux de piste en famille « A la recherche des énigmes du maquis des Glières » et des ateliers menuiserie.

Les animations trappeur ont ravi les enfants... « Tels des trappeurs du Grand Nord, partons à la découverte de quelques animaux de la région, en suivant leurs pistes. L'identification des traces et empreintes nous aidera à y voir plus clair ».

Animation encadrée par un éducateur environnement et proposée par Nature Envie.

©Nature Envie

DES VACANCES DE FÉVRIER SPORTIVES À

La Tranche-sur-Mer(85)

Une activité différente était proposée par ½ journée. Les jeunes de 7 à 11 ans ont participé à une séance de jeux d'opposition mêlant jeux de judo, de lutte et de sumo puis, les 7/13 ans se sont exercés sur les différents parcours proposés dans la salle omnisports en roller, trottinette ou skate-board.

Cavalaire(83) CHOUCHOUTE LES FAMILLES EN VACANCES

Les vacances doivent permettre de se détendre, partager, rire, jouer, créer des souvenirs…

En plus des animations proposées par l'Office de Tourisme, la ville de Cavalaire et les associations locales ont organisé des jeux gratuits pour toutes les familles.

- **Jouons en famille** : découvrez ou redécouvrez les jeux de sociétés en famille avec une ludothèque de jeux classiques et de jeux en bois.
- **Les parcours en autonomie** : partez pour découvrir la ville et ses richesses naturelles tout en vous amusant : le parcours découverte, le parcours défis, les parcours poussette et les parcours trottinette.

www.cavalairesurmer.fr/Enfamille

LES ENFANTS ONT FÊTÉ LE CARNAVAL LE 6 FÉVRIER À

Terre de Haut (Guadeloupe)

Cette manifestation estampillée Famille Plus a rassemblé de nombreux enfants pour fêter le Carnaval ! Une séance maquillage de Carnaval a été offerte à tous les enfants, sur le débarcadère.

©Minisquash Royan

À Royan(17), MÊME EN HIVER, LA STATION S'ANIME !

Grâce à la mobilisation de tous les acteurs, c'était un large choix d'animations qui était proposé aux familles:

- Activités pédagogiques : Archi'ludiques et Kapl'archi : À l'aide des planchettes en bois Kapla et en prenant l'exemple de la ville de Royan, les enfants sont amenés à créer un nouveau type de ville.
- Stages multi-activités pour les enfants à partir de 6 ans : www.squashroyan.com

Sans oublier « Place des vacances » : clowns, magie, cirque, musique, comédie musicale…

LES P'TITS TRAPPEURS

à Thonon-les-Bains(74)

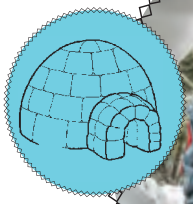

©Antoine Begger

Qui n'a jamais rêvé de construire un igloo dans la neige ?

Les P'tits trappeurs, c'est deux activités en une !

Construction d'igloos et initiation à la rando en raquettes. Activité encadrée par un guide professionnel et réservée aux enfants de 7 à 12 ans.

LA PATINOIRE EN GLACE NATURELLE ÉTAIT DE RETOUR CETTE ANNÉE À

Trouville-sur-Mer(14)

Animée tous les week-ends avec des soirées musicales et des animations gratuites pour les enfants, petits et grands ont pu découvrir les joies du patin !

Un programme d'animations avec de nombreux ateliers et de nouvelles thématiques était aussi proposé : couture, pâtisserie, origami , encre de Chine, cirque, art floral… et aussi les boums Carnaval … Il y en avait pour tous les goûts !

UN NID BIEN CHOISI, DES VACANCES RÉUSSIES !

Hello-famille.com est un nouveau portail qui référence gratuitement les hébergements touristiques qui font un réel effort pour satisfaire les familles. Derrière ce site, deux mamans : Marie, auteur du blog « les mamans testent », reconnu et suivi par une forte communauté, et Sophie, spécialiste du management de marques.

Hello-famille est un site collaboratif, de partage de bons plans, conçu par des familles pour des familles afin de choisir le juste hébergement en fonction de ses besoins.

Actualités

Le Corbusier : Un jeu d'enfant à Marseille (13)

Cette nouvelle visite guidée ludique invite les familles à la découverte de l'une des plus surprenantes architectures du XXe siècle. Elles pourront découvrir l'univers des couleurs et des formes de l'architecte Le Corbusier.

Munis de leur livret-découverte, les enfants accompagnés du guide de l'Office de Tourisme et des Congrès de Marseille partiront à la découverte des différents espaces de la Cité radieuse. Grâce aux indices de leur guide, ils auront à trouver divers éléments et répondre à des charades et des énigmes pour compléter leur livret.

©FLC

www.resamarseille.com

Au programme du Touquet-Paris-Plage (62)

Des stages sportifs (tennis, équitation, char à voile...), les ateliers culturels des « ptits chercheurs » du musée et Le Touquet resort Kids (ateliers et animations ludiques pour enfants).

Cet été, le Festival des tout petits sera organisé du 16 juillet au 13 août 2016 : animations, spectacles, jeux, ... pour les tout petits dès 2 ans, dans toute la station !

Toutes les informations sur
www.letouquet.com
rubrique « agenda »

NOUVEAU à St Palais-sur-Mer (17) !

Le livret jeu « A table » est disponible à l'office de tourisme, pour découvrir les recettes locales et les produits du terroir tout en s'amusant.

Deux nouveaux partenaires à Mulhouse !

Le **Musée EDF Electropolis** propose aux familles des expositions, animations, outils pédagogiques pour découvrir l'électricité en s'amusant :

- un espace ludique « Qu'y a-t-il derrière la prise ? » pour comprendre comment fonctionnent une pile, une ampoule, un moteur,
- des expériences « décoiffantes » au théâtre de l'électrostatique
- des livrets parcours junior pour découvrir les collections et l'exposition temporaire

Utile et pratique : des tarifs malins, l'accessibilité aux poussettes et un local change-bébé .

Musée EDF Electropolis :
http://electropolis.edf.com

La Filature, Scène nationale à Mulhouse, propose de nombreux spectacles de théâtre, danse, musique ou cirque pour le jeune public et le public familial. Chaque saison, 5 à 6 spectacles s'adressent tout particulièrement aux enfants, la représentation est généralement accompagnée d'un goûter, d'une rencontre avec les artistes et d'une table de livres jeunesse.

http://www.lafilature.org/

La ville de Nice ...

propose tous les mois des spectacles dédiés au jeune public : contes musicaux, marionnettes, opéra, théâtre et spectacles poétiques bilingues langue des signes/français...

Festivités au château à Talmont St Hilaire (85)

©Le château de Talmont

Le dimanche 15 mai 2016, le château de Talmont vous invite à sa journée «Festivités au château».

Venez en famille vous immerger dans le Moyen Âge. Petits et grands seront invités à s'initier à la calligraphie et au tir à l'arbalète.

De multiples animations et spectacles rythmeront la journée : échassiers, musiciens et jongleurs, spectacles de feu, combats... A partir de 18h, spectacle équestre, banquet et concert à l'ambiance médiévale clôtureront les Festivités.

Un voyage dans le temps à ne pas manquer !

Des «vacances en famille» à St Laurent-du-Var le 6 avril

Pour la quatrième année consécutive la Ville de Saint-Laurent-du-Var célèbre les vacances de printemps en famille et propose de faire partager au grand public de nombreuses animations entièrement gratuites.

Chasses aux œufs : trois chasses aux œufs seront proposées pour les enfants de 4 à 9 ans en plus des 4 chasses aux œufs pour les tout-petits (1-3 ans) .

Animations « cirque », fil rouge de cette édition

Au programme : balades en poney, ateliers maquillage de clowns, ateliers jonglage et magie, petits spectacles de cirque, etc. Un espace ludique et pédagogique sera spécialement conçu pour les tout-petits (1-3 ans).

Les enfants pourront découvrir Thonon les Bains (74)...

... à travers le jeu « Colvert le Pirate », chasse au trésor dans la ville, accompagnés de leurs parents. Ils devront résoudre une multitude d'énigmes (jeux, rébus, observations, mots fléchés, devinettes...) afin de trouver la phrase mystère qui leur permettra de trouver le code secret du coffre aux trésors.

Le (dernier) Mot d'Aurélie

Un dernier mot pour vous dire au revoir et surtout merci pour tout ce que vous m'avez apporté durant ces 10 années : votre énergie, votre mobilisation, votre créativité et votre amitié !
Je pars émue mais fière et heureuse de ce que nous avons accompli.
Le changement est aussi signe de renouveau et d'idées innovantes...
Je sais que vous tous, référents et acteurs de la démarche, l'équipe de l'ANETT et les membres du Comité de Gestion, sans oublier les auditeurs, saurez être acteurs de ce changement et continuer à faire évoluer ce beau label au service des familles et des enfants.

Foucault reste votre contact privilégié, n'hésitez pas à vous tourner vers lui.